

**Cine**  
**CLUB**

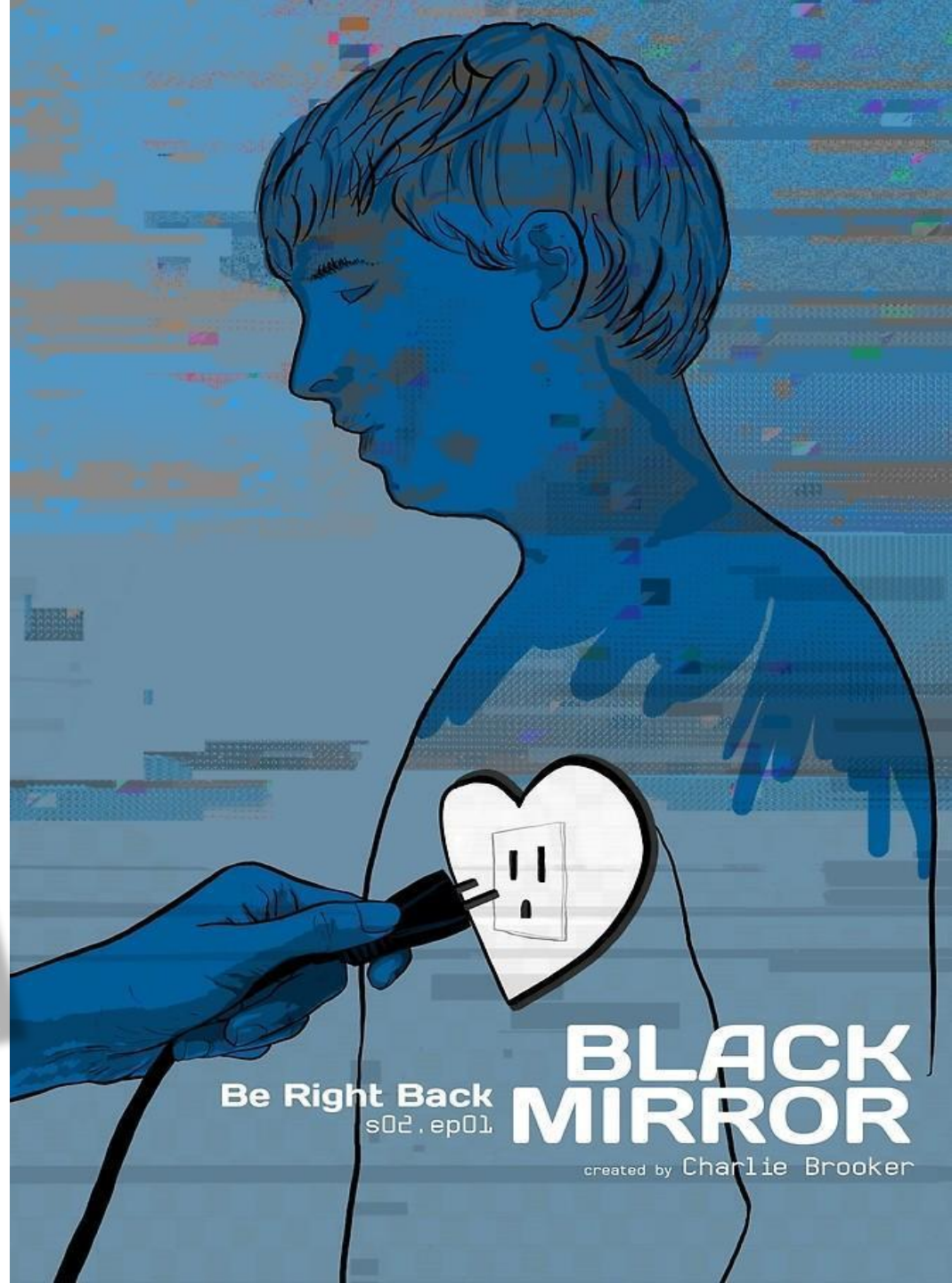

Be Right Back  
s02 . ep01

**BLACK  
MIRROR**

created by Charlie Brooker

# NORMAS DEL CINECLUB

1 Éste es un espacio seguro. Aquí no juzgamos a nadie por expresar su opinión

Ninguna visión es privilegiada.  
**Todas aportan** y enriquecen.

2 Toda interpretación debe estar fundada, basarse en lo que la película muestra

3 Nos escuchamos. Cuando unx habla, atienden lxs demás

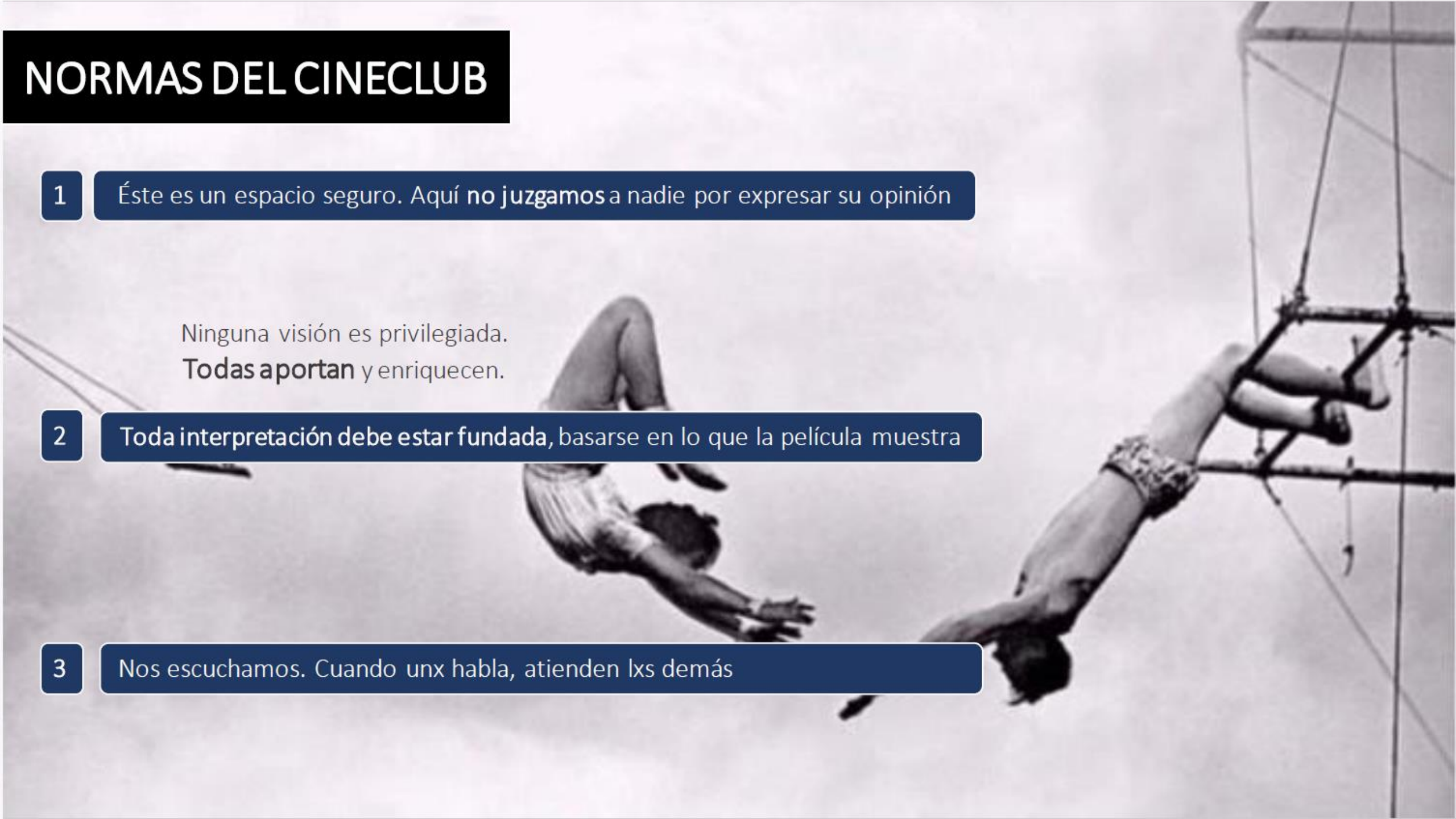



**ASH**



**ASH-BOOTH**



**MARTHA**



# ¿CÓMO RESUMIR LA PELÍCULA?

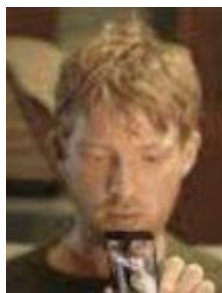

MUERTE

¿DUELO?

ASH

ASH-BOOTH

1

¿QUÉ CUESTIONES  
OS HA PLANTEADO?



**¿CÓMO  
DEBERÍAMOS  
AFRONTAR  
EL DUELO?**





Recordando: su madre escondía en el ático las fotos de sus difuntos (su hijo y su marido).  
Afronta el dolor por la muerte de un ser querido, huyendo de él.

**CUESTIÓN:** *¿Cómo deberíamos afrontar el duelo?*



Mantiene a Ash-booth en el ático

**CUESTIÓN:** *¿Cómo deberíamos afrontar el duelo?*





**¿QUÉ NOS  
HACE SER  
QUIENES  
SOMOS?**



Discusión: ¿Qué tipo de música te gusta?

Ella está equivocada y tiene la experiencia de "tú no eres así" (que se repetirá con Ash-booth)

CUESTIÓN: *¿Conocemos realmente quién es nuestra pareja, o ser querido?*

CUESTIÓN: *¿Cómo sé que A y B son en realidad la misma persona?: ¿Por su comportamiento?*



Discusión: ¡Ash no se iría solo porque yo se lo ordenase! [...] ¡No eres lo bastante él!

CUESTIÓN: *¿Puedo realmente saber que A y B son la misma persona, fijándome en su comportamiento?*



Min 22:40

Se le cae el móvil y, al romperse, entra en pánico, porque cree que ha vuelto a perder a Ash.  
CUESTIÓN: ¿Ash y Ash-booth son en realidad la misma persona?



Min 33:00

Ash-boot genera artificialmente un lunar que le faltaba. Al verlo, Martha se enfada seguramente porque le recuerda que no es el auténtico Ash.

CUESTIÓN: *¿Ash y Ash-booth no pueden ser la misma persona solo porque uno es de carne y hueso y el otro es sintético? ¿El ser artificial hace que no sea él?*



Min 35:10

Ash-booth está con los ojos abiertos. No necesita dormir. Martha se enfada seguramente porque le recuerda que no es el auténtico Ash.

etc

¿SE PUEDE  
REPLICAR  
UN HUMANO?

Crear...

algo

piense

que...

mente

con...

libre

consciente de la muerte

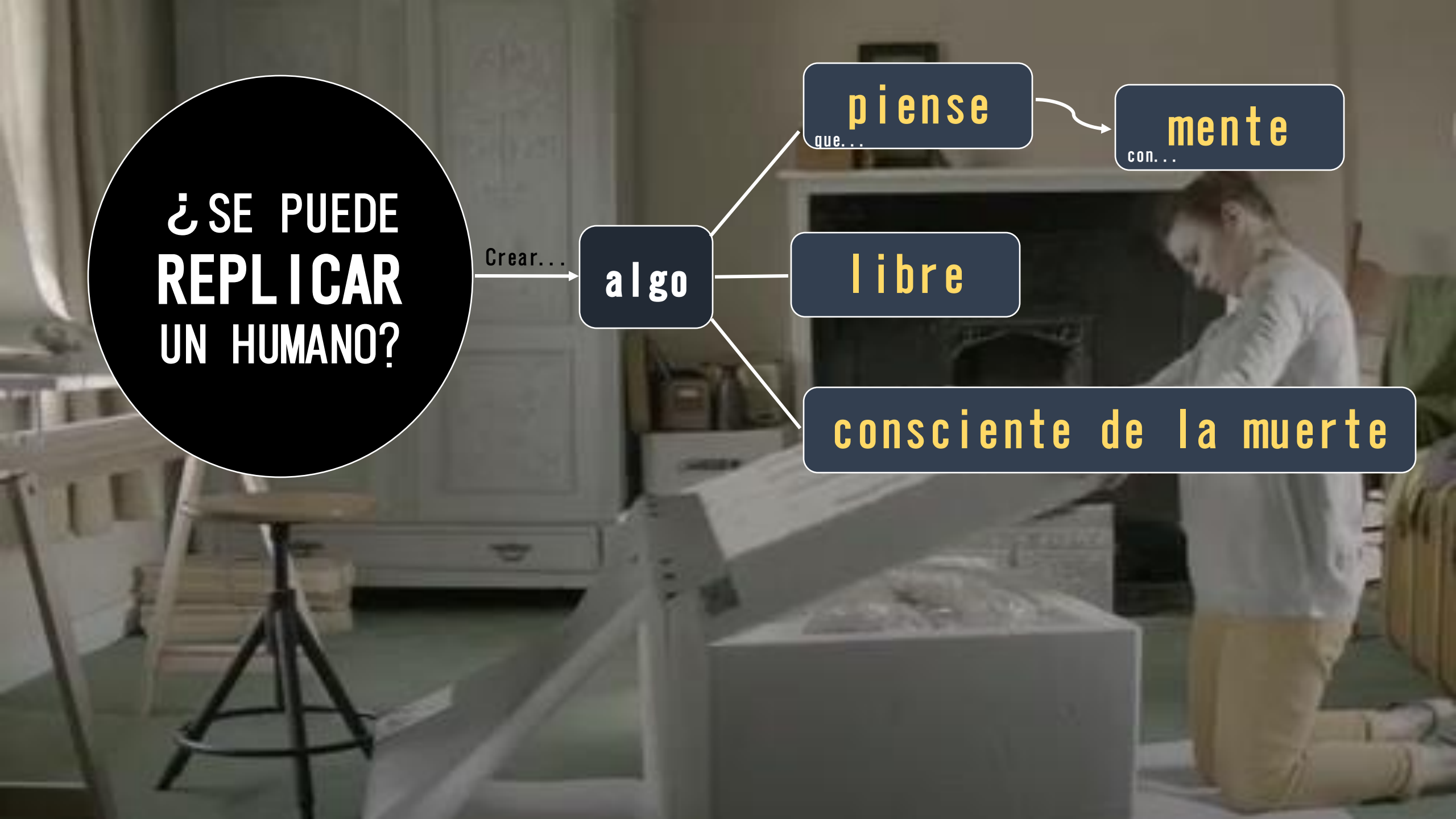



## ACERCA DE LA CUESTIÓN ¿PIENSA ASH-BOOT?

¿Piensa que *él es Ash*, o que *él no tiene boca* o que *está hablando con Martha*? **Él dice que sí, pero,** ¿Lo piensa realmente o solo simula pensarlo?

¿Qué piensa  
Martha?

¿Por qué?

¿Crees que  
tiene razón?



## ACERCA DE LA CUESTIÓN ¿ES LIBRE ASH-BOOT?

¿Puede Ash-boot hacer algo distinto de lo que de hecho hace?  
¿Podría discutir, en lugar de irse?,  
¿Podría pegar a Martha, en lugar de quedarse quieto? (¿Y el verdadero Ash? ¿Podría?)

¿Qué piensa Martha?

¿Por qué?

¿Crees que tiene razón?



ACERCA DE LA CUESTIÓN  
¿**ES CONSCIENTE DE LA  
MUERTE** ASH-BOOT?

¿Ash-boot es consciente de la muerte? ¿Sabe que, si se tira al acantilado, dejará de existir para siempre (o que irá al cielo de los robots)?

¿Qué piensa  
Martha?

¿Por qué?

¿Crees que  
tiene razón?



¿QUÉ  
PASARÍA SI  
FUERAMOS  
REPLICABLES?

¿Irrepla-  
-zables?

¿Mismo  
valor?

¿Únicos?